Magnetventil JMFH-5/2-D-2-C-EX - Festo 535964

Artikel-Nr. FES-535964 | **Hersteller Festo** | **EAN 4052568170141**

Ventil von Festo zur schnellen, zuverlässigen Steuerung von Richtung und Durchfluss der Druckluft.

TECHNISCHE DATEN

Betriebsdruck max [bar]	**10.000000**
Gewicht	**0.7 kg**
Schutzart	**IP65**
Werkstoff	**Aluminium**
Zolltarifnummer	**84812090**

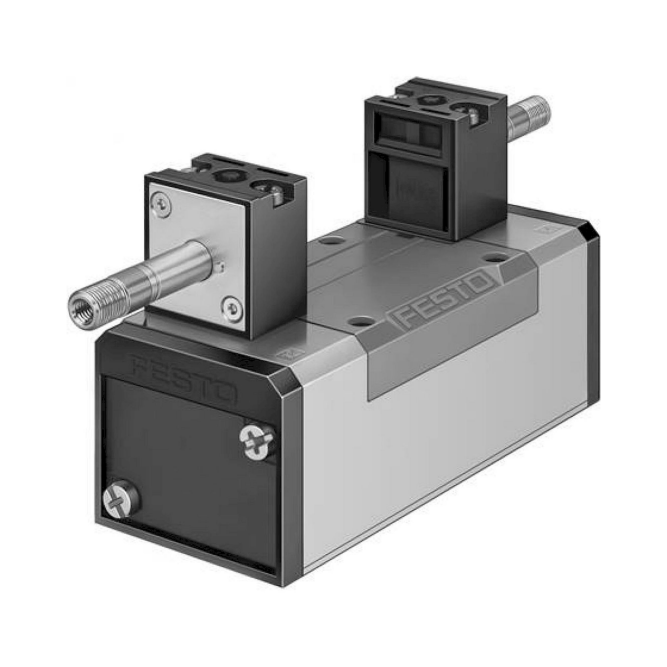

NORMEN & KONFORMITÄT

ISO 8573-1:2010 | ISO 5599-1 | EN 60068-2-6 | EN 60068-2-27

BESCHREIBUNG

Ventil von Festo zur schnellen, zuverlässigen Steuerung von Richtung und Durchfluss der Druckluft. Die wichtigsten technischen Daten dieses Original-Festo-Artikels sind nachfolgend aufgeführt.

Ventilfunktion	5/2 bistabil
Betätigungsart	elektrisch
Baubreite [mm]	54
Normalnenndurchfluss [l/min]	2.300
Betriebsdruck [bar]	2 bis 10
Konstruktiver Aufbau	Kolben-Schieber
Schutzart	IP65
Nennweite [mm]	11,5
Rastermaß [mm]	56
Abluftfunktion	drosselbar
Dichtprinzip	weich

Einbaulage	beliebig
Entspricht Norm	ISO 5599-1
Handhilfsbetätigung	mit Zubehör rastend tastend
ISO-Code	255
Steuerart	vorgesteuert
Steuerluftversorgung	intern
Strömungsrichtung	nicht reversibel
Überdeckung	positive Überdeckung
Max. positiver Prüfimpuls bei 0 Signal [µs]	2.200
Max. negativer Prüfimpuls bei 1 Signal [µs]	3.700
Betriebsmedium	Druckluft nach ISO 8573-1:2010 [7:4:4]
Hinweis zum Betriebs- und Steuermedium	Geölter Betrieb möglich (im weiteren Betrieb erforderlich)
Mediumstemperatur [°C]	-10 bis 60
Geräuschpegel [dB(A)]	85
Umgebungstemperatur [°C]	-5 bis 40
Produktgewicht [g]	820
Elektrischer Anschluss	über F-Spule, getrennt zu bestellen
Befestigungsart	auf Anschlussplatte mit Durchgangsbohrung und Schraube
Anschluss Steuerabluft 84	M5
Pneumatischer Anschluss 1	Anschlussplatte Größe 2 nach ISO 5599-1
Pneumatischer Anschluss 2	Anschlussplatte Größe 2 nach ISO 5599-1
Pneumatischer Anschluss 3	Anschlussplatte Größe 2 nach ISO 5599-1
Pneumatischer Anschluss 4	Anschlussplatte Größe 2 nach ISO 5599-1
Pneumatischer Anschluss 5	Anschlussplatte Größe 2 nach ISO 5599-1
Werkstoffhinweis	RoHS konform
Werkstoff Dichtungen	HNBR NBR
Werkstoff Gehäuse	Aluminium-Druckguss
Schaltzeit um [ms]	18
Anschluss Steuerabluft 82	M5
Schwingfestigkeit	Transporteinsatzprüfung mit Schärfegrad 1 nach FN 942017-4 und EN 60068-2-6
Schockfestigkeit	Schockprüfung mit Schärfegrad 2 nach FN 942017-5 und EN 60068-2-27
CE-Zeichen (siehe Konformitätserklärung)	nach EU-Ex-Schutz-Richtlinie (ATEX)
ATEX-Kategorie Gas	II 2G
ATEX-Kategorie Staub	II 2D

Ex-Zündschutzart Gas	Ex h IIC T4 Gb
Ex-Zündschutzart Staub	Ex h IIIC T105°C Db
Ex-Umgebungstemperatur	-5°C <= Ta <= +40°C