Stecker FBS-SUB-9-GS-1X9POL-B - Festo 534497

Artikel-Nr.	**FES-534497**	**Hersteller**	**Festo**
Hersteller-Nr.	**FBS-SUB-9-GS-1X9POL-B**	**EAN**	**4052568086954**

Pneumatikkomponente von Festo für industrielle Automatisierung und Druckluftanwendungen in geprüfter Qualität.

TECHNISCHE DATEN

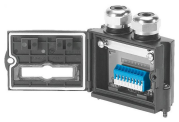

Artikel-Authentizität	**Originalprodukt**
Artikelzustand	**Neu**
Gewicht	**0.06 kg**
Schutzart	**IP65**
Werkstoff	**Polyamid (PA)**
Zolltarifnummer	**85366990**

NORMEN & KONFORMITÄT

IEC 60529

BESCHREIBUNG

Pneumatikkomponente von Festo für industrielle Automatisierung und Druckluftanwendungen in geprüfter Qualität. Die wichtigsten technischen Daten dieses Original-Festo-Artikels sind nachfolgend aufgeführt.

Produktgewicht [g]	60,0
Zulässiger Kabeldurchmesser [mm]	5 bis 10
Schutzart	IP65 IP67 in montiertem Zustand nach IEC 60529
Umgebungstemperatur [°C]	0 bis 50
CE-Zeichen (siehe Konformitätserklärung)	nach EU-EMV-Richtlinie nach EU-Niederspannungs-Richtlinie
Werkstoff Gehäuse	PA-verstärkt
Werkstoff Überwurfmutter	Messing
Breite	20 mm
Höhe	62 mm

Länge	61 mm
Feldbus-Schnittstelle	1x 9 Federzugklemmen
Lagertemperatur [°C]	-20 bis 70
Relative Luftfeuchtigkeit	95 % nicht kondensierend
Werkstoff Schrauben	Stahl
Werkstoff Dichtungen	NBR