Logik-Deckel LFA32DBE-7X/P12 - Bosch Rexroth R900964653

Réf. article BRR-R900964653 | **Fabricant Bosch Rexroth**

Logik-Deckel LFA32DBE-7X/P12. Steuerdeckel für 2-Wege-Logik-Einbauventile von Bosch Rexroth.

DONNÉES TECHNIQUES

Détection de position	**Non**
Pays d'origine	**Allemagne**
Poids	**3.54 kg**

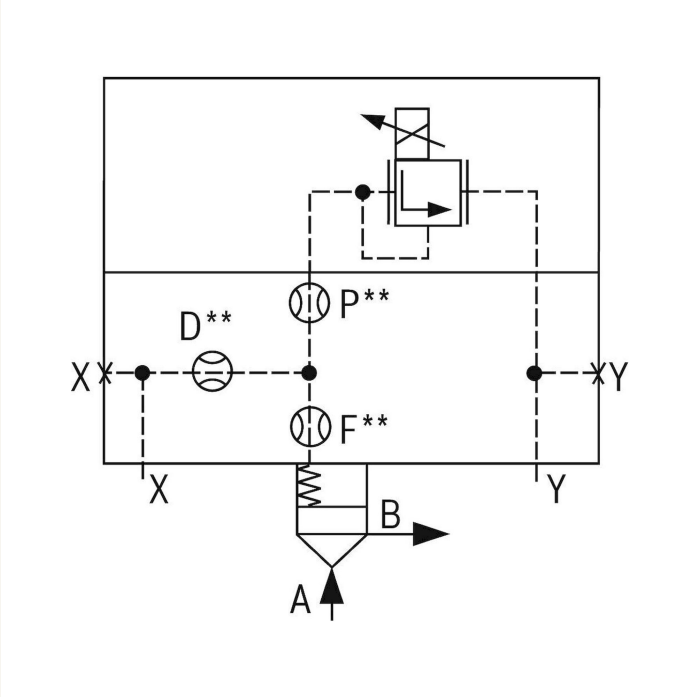

DESCRIPTION

Steuerdeckel für 2-Wege-Einbauventile, Zuverlässiges Begrenzen des Druckes in Verbindung mit einem 2-Wege-Einbauventil gemäß Hydrauliksymbol

HERSTELLER

Original Bosch Rexroth.